

# EDIFICIO PAJARITO

Calle Anade nº9 - El Sobradillo  
Santa Cruz de Tenerife

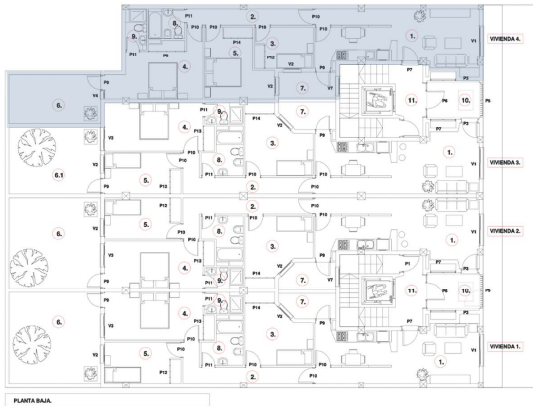

Vivienda 4	SUP. UTIL (m2).
1. ESTANCIA-COCINA	25,56
2. PASILLO	5,60
3. DORMITORIO 1	6,00+(0,71)
4. DORMITORIO 2	12,61+(0,88)
5. DORMITORIO 3	10,29+(0,81)
6. TERRAZA	12,24
7. PATIO	4,06
8. BAÑO 1	2,95
9. BAÑO 2	2,36

\*(\*) armarios empotrados.

	SUP. UTIL (m2).	SUP. CONSTRUIDA (m2).
VIVIENDA 1	98,56	99,23
VIVIENDA 2	98,56	97,06
VIVIENDA 3	92,43	97,06
VIVIENDA 4	84,07	89,65
10. HALL DE ENTRADA	2 x 2,76	2 x 4,73
11. COMUNICACIONES	2 x 19,42	2 x 20,02
TOTAL	417,98	432,50

\*(\*) armarios empotrados.

**PLANTA BAJA - VIVIENDA 4**