

# EDIFICIO PAJARITO

Calle Anade nº9 - El Sobradillo  
Santa Cruz de Tenerife

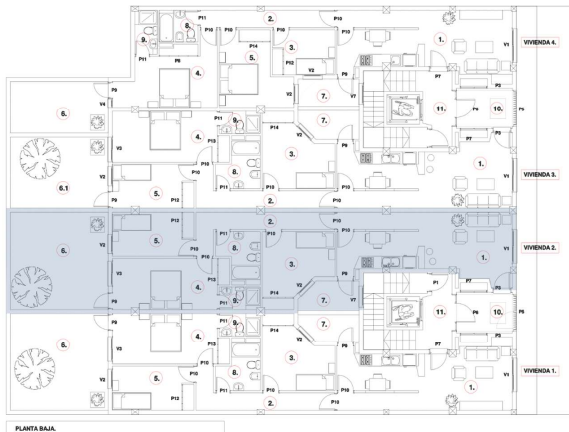

Vivienda 1-2-3	SUP. UTIL (m2).
1. ESTANCIA-COCINA	25,56
2. PASILLO	6,87
3. DORMITORIO 1	9,87+(0,95)
4. DORMITORIO 2	12,85+(0,80)
5. DORMITORIO 3	7,80+(0,78)
6. TERRAZA	22,80
7. PATIO	3,67
8. BAÑO 1	4,41
9. BAÑO 2	2,20

\*) armarios empotrados.

	SUP. UTIL (m2).	SUP. CONSTRUIDA (m2).
VIVIENDA 1	98,56	99,23
VIVIENDA 2	98,56	97,06
VIVIENDA 3	92,43	97,06
VIVIENDA 4	84,07	89,65
10. HALL DE ENTRADA	2 x 2,76	2 x 4,73
11. COMUNICACIONES	2 x 19,42	2 x 20,02
TOTAL	417,98	432,50

\*) armarios empotrados.

*PLANTA BAJA - VIVIENDA 2*